Z2/I/02.2 VÝKRES KONCEPCE TECHNICKÉ INFRASTRUKTURY

VELKÉ LOSINY

ÚZEMNÍ PLÁN

ZMĚNA Č. 2

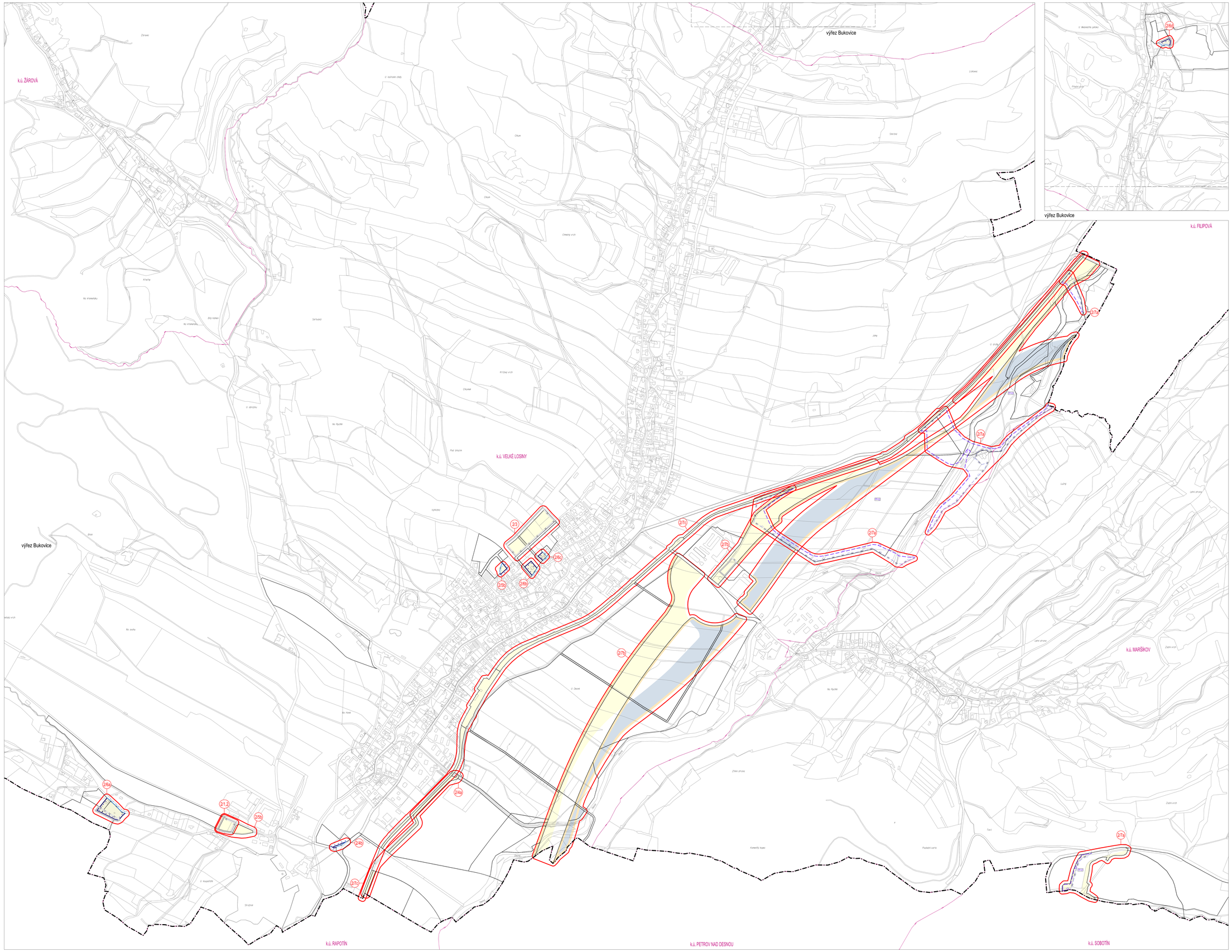

TECHNICKÁ INFRASTRUKTURA

- HRANICE PLOCHY PRO UMÍSTĚNÍ PROTIPOVODŇOVÝCH OPATŘENÍ (SUCHÝCH NÁDRŽÍ - POLDRŮ)
- HRANICE PLOCHY PRO UMÍSTĚNÍ PROTIPOVODŇOVÝCH OPATŘENÍ (SUCHÝCH NÁDRŽÍ - POLDRŮ) - RUŠENÁ

HRANICE A PLOCHY

- HRANICE ŘEŠENÉHO ÚZEMÍ - SPRÁVNÍHO ÚZEMÍ OBCE VELKÉ LOSINY
- HRANICE ZASTAVĚNÉHO ÚZEMÍ
- HRANICE ZASTAVĚNÉHO ÚZEMÍ - RUŠENÁ
- HRANICE ZASTAVITELNÉHO ÚZEMÍ
- HRANICE ZASTAVITELNÉHO ÚZEMÍ - RUŠENÁ
- PLOCHY ZASTAVĚNÉ STABILIZOVANÉ
- PLOCHY ZASTAVITELNÉ A PLOCHY PŘESTAVBY
- PLOCHY ZASTAVITELNÉ - RUŠENÉ
- HRANICE PLOCHY ÚZEMNÍ REZERVY
- ROZHRANÍ PLOCH
- XX LOKALITA ZMĚNY

PRVKY MAPOVÉHO DÍLA

- k.ú. ŽÁROVÁ HRANICE KATASTRÁLNÍHO ÚZEMÍ A JEHO NÁZEV
- POLOHOPIS - KATASTRÁLNÍ MAPA

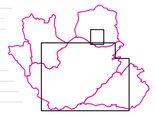

50 100 250 500 800 m

ZÁZNAM O ÚČINNOSTI

Správní orgán, který změnu územního plánu vydal:
Zastupitelstvo obce Velké Losiny

Datum nabytí účinnosti:

Pořizovatel:
Obecní úřad Velké Losiny, prostřednictvím kvalifikované osoby ve smyslu § 24 odst. 3 zákon, o stavebního zákona

Oprávněná osoba pořizovatelé:
Ing. Jana Řádová, starostka

Podpis oprávněné osoby pořizovatelé:

(otisk úředního razítka)

Zpracovatel:
Inward kynčl architekti s.r.o.
Šumavská 416/15, 602 00 Brno

Garant projektu:
doc.Ing. arch. Jakub Kynčl, Ph.D.
Čís.0267.2

Inward kynčl architekti s.r.o.
Šumavská 416/15, 602 00 Brno
tel./fax: +420 541 592 104
www.inwardkynci.com

Název akce:
ÚZEMNÍ PLÁN VELKÉ LOSINY
ZMĚNA Č. 2

Datum: Listopad 2023
Formát: 1400 x 1500 mm
Číslo zakázky: 00088_01

Název výkresu:
VÝKRES KONCEPCE TECHNICKÉ INFRASTRUKTURY

Měřítko: 1 : 5 000
Číslo výkresu: Z2/I/02.2