

Odbor : Odbor tajemníka - správa majetku
Naše čj. : MUHA 6072/2024
Naše spis. zn. : 799/2023/OV/
Vyřizuje : Bc. Eva Höpflerová
Telefon : +420 583 034 439
Email : hopflerova@mu-hanusovice.cz
Datum : 17. 7. 2024

Město Hanušovice v souladu s ustanovením § 39 odst. 1 zákona č. 128/2000 Sb., o obcích (obecní zřízení), ve znění pozdějších předpisů na základě usnesení Rady města Hanušovice č. 512a/45R/2024 ze dne 15. 7. 2024

zveřejňuje záměr

prodeje pozemku parc. č. 1491/2 o výměře 56 m² – ostatní plocha, parc. č. st. 1124 o výměře 15m² - zastavěná plocha a nádvoří a díl „a“ o výměře 17m², který byl oddělen GP č. 1701-198/2019 z pozemku parc. č. st. 153/3 – zastavěná plocha a nádvoří, v k. ú. Hanušovice.

Předmět prodeje:

- pozemky parc. č. 1491/2 o výměře 56 m² – ostatní plocha, parc. č. st. 1124 o výměře 15m² - zastavěná plocha a nádvoří a díl „a“ o výměře 17m², který byl oddělen GP č. 1701-198/2019 z pozemku parc. č. st. 153/3 – zastavěná plocha a nádvoří, v k. ú. Hanušovice, zapsaných na LV č. 10001 u Katastrálního úřadu pro Olomoucký kraj, Katastrální pracoviště Šumperk, Katastrální území Hanušovice, obec Hanušovice.

Bližší určení:

- součástí zveřejněno záměru prodeje je snímek se zákresem nemovitých věcí,
- díl „a“ – zřízeno věcné břemeno ve prospěch farnosti sloužící pro přístup a příjezd.

Podmínky prodeje:

- kupní cena za cenu znaleckého posudku a uhrazení nákladů s prodejem spojených

Zájemci se mohou k tomuto záměru vyjádřit a podat své podněty, připomínky či námítky, které musí být doručeny Městu Hanušovice, Hlavní 92, 788 33 Hanušovice nejpozději do 15-ti dnů od zveřejnění záměru.

Marek Kostka, v. r.
starosta města

MĚSTO HANUŠOVICE
ul. Hlavní č.p.92
788 33 HANUŠOVICE
okr. Šumperk

Vyvěšeno na úřední desce dne: 17. 7.2024

Sejmuto z úřední desky:





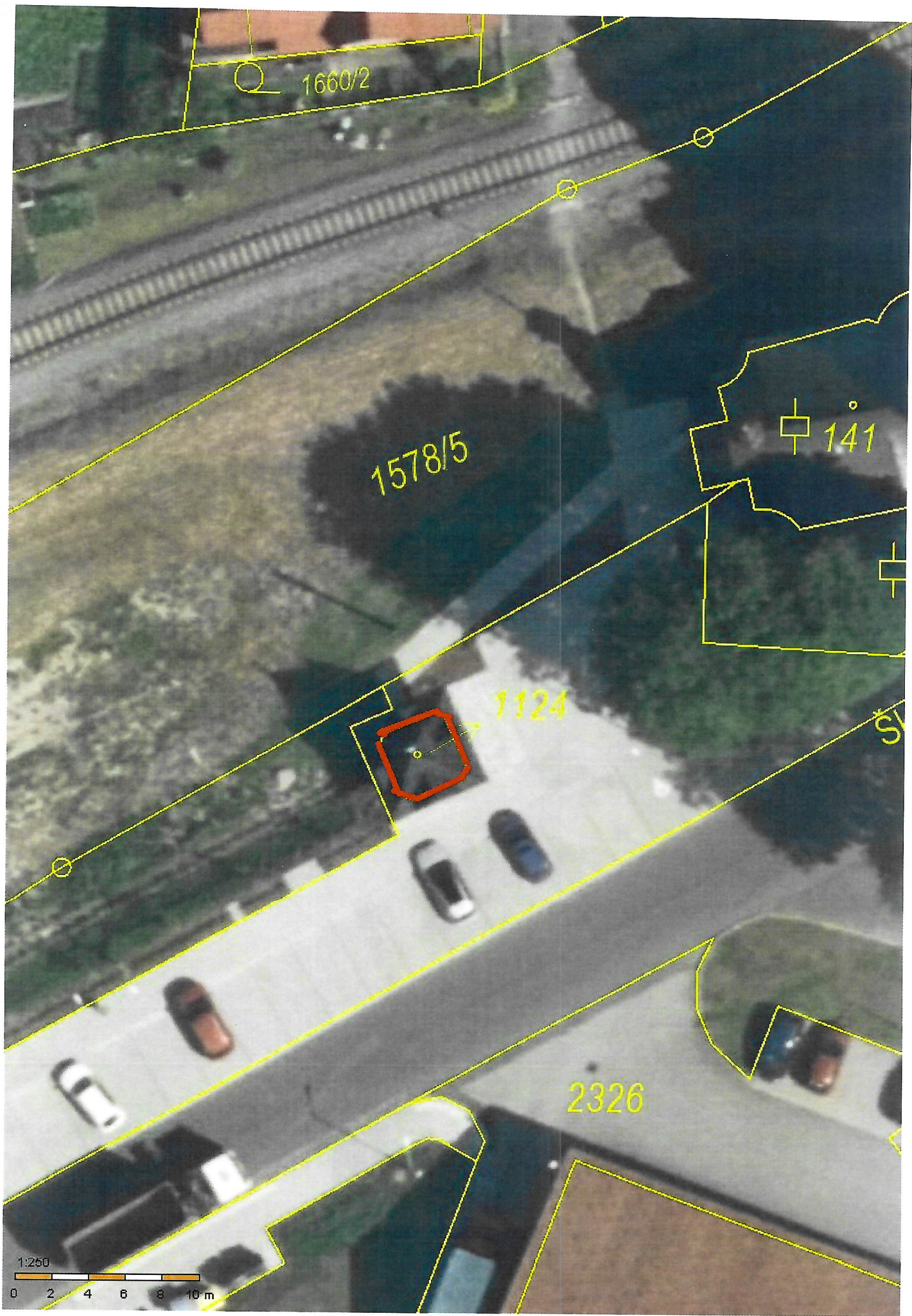



Seznam souřadnic (S-JTSK):
Souřadnice pro zápis do KN

Číslo bodu	Y	X	kk	Poznámka
523-2	564594.77	1065607.07	3	roh budovy
523-25	564597.42	1065618.84	3	roh budovy
1253-15	564635.39	1065672.19	4	mezník UH
2	564633.06	1065598.70	3	obrubník
4	564643.05	1065611.87	3	roh budovy
5	564642.82	1065614.79	3	roh budovy
6	564626.05	1065598.62	3	obrubník
7	564621.05	1065598.89	3	obrubník
8	564615.08	1065599.59	3	obrubník
9	564609.19	1065600.65	3	obrubník
10	564597.48	1065603.31	3	obrubník
11	564594.05	1065604.13	3	věcné břemeno
13	564598.13	1065606.30	3	roh budovy
14	564601.15	1065621.10	3	roh budovy
15	564601.83	1065620.96	3	plot, budova
16	564598.63	1065624.19	3	věcné břemeno
17	564602.61	1065623.28	3	věcné břemeno
18	564643.73	1065602.22	3	průsečík
19	564633.66	1065598.75	3	průsečík
20	564598.17	1065603.15	8	obrubník