

OZNÁMENÍ

Městský úřad Hanušovice v souladu s ustanovením § 39 odst. 1 zákona č. 128/2000 Sb., o obcích (obecní zřízení), ve znění pozdějších předpisů na základě usnesení Rady města Hanušovice č.138/95R/2023 ze dne 24. 4. 2023 oznamuje, že město Hanušovice hodlá:

PRONAJMOUT

Nemovitou věc: parc. č. 502/3 o výměře 1050m², parc. č. 496/1 o výměře 1440m², parc. č. 502/4 o výměře 4490m², parc. č. 432/2 o výměře 2492m², parc. č. 433/1 o výměře 380m², parc. č. 491 o výměře 2805m² – všechny pozemky trvalý travní porost a parc. č. 432/3 o výměře 327m² a parc. č. 432/12 - o výměře 135m² – oba pozemky zahrada v k. ú. Hanušovice, dále pak parc. č. 723/7 o výměře 8097m², parc. č. 723/28 o výměře 5402m², parc. č. 723/31 o výměře 1915m², parc. č. 757/1 o výměře 1633m², parc. č. 723/11 o výměře 312m², parc. č. 757/11 o výměře 39m², parc. č. 757/13 o výměře 193m², parc. č. 723/29 o výměře 296m², parc. č. 723/45 o výměře 287m², parc. č. 723/33 o výměře 13m² a parc. č. 757/12 o výměře 92m² – všechny parcely trvalý travní porost v k. ú. Potůčnick

Obec: Hanušovice

Katastrální území: Potůčnick a Hanušovice

Číslo LV: 10001

Označení katastrálního úřadu a pracoviště: Katastrální úřad pro Olomoucký kraj
Katastrální pracoviště Šumperk

Bližší určení:

- součástí zveřejněného záměru pronájmu je snímek se zákresem nemovité věci

Účel pronájmu:

- zemědělská činnost

Doba pronájmu:

- květen 2028

Termín uzavření smlouvy:

- termín uzavření smlouvy je podmíněn jejím schválením Radou města Hanušovice

Termín a způsob přijímání žádostí:

- zájemci se mohou k tomuto záměru vyjádřit a podat své podněty, připomínky či námítky, které musí být doručeny Městskému úřadu Hanušovice, Hlavní 92, 788 33 Hanušovice nejpozději do 15- ti dnů od zveřejnění tohoto záměru.

MĚSTO HANUŠOVICE
ul. Hlavní č.p.92
788 33 HANUŠOVICE
okr. Šumperk

Marek Kostka, v. r.
starosta města

Vyvěšeno na úřední desce dne: 25.4. 2023

Sejmuto z úřední desky dne:

Č.j. MUHA 3817/2023



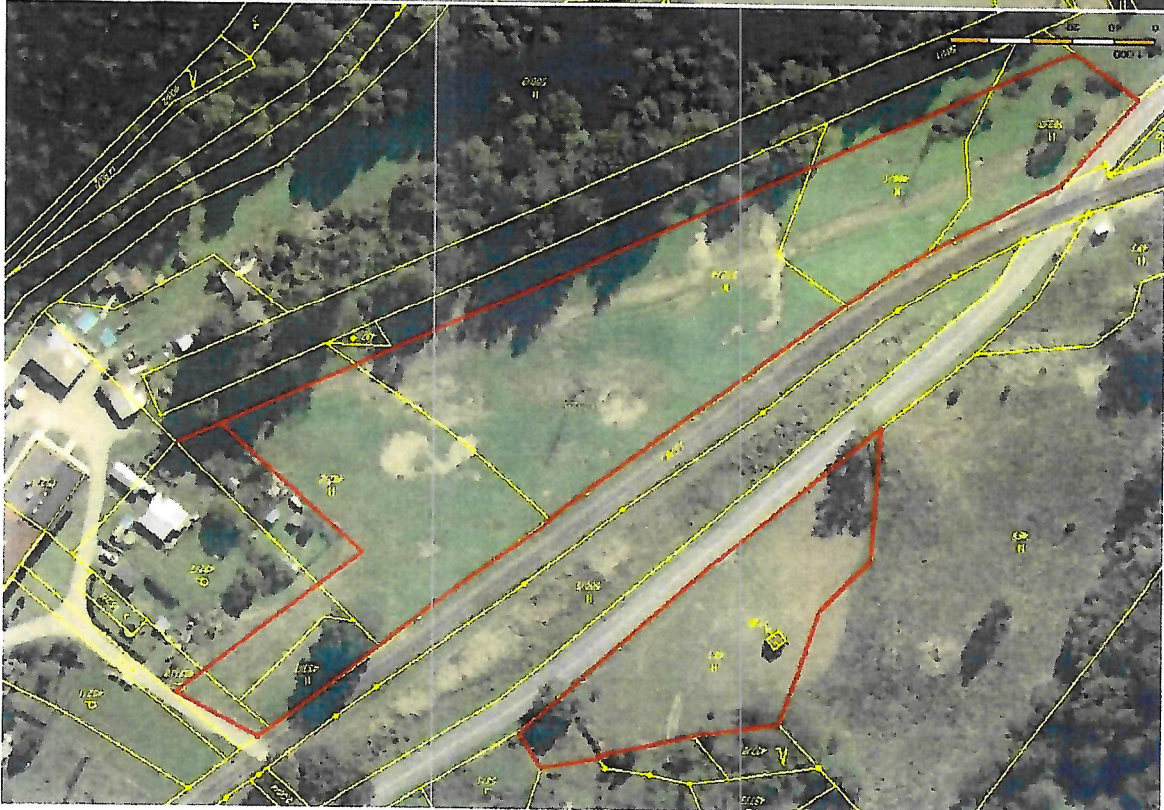
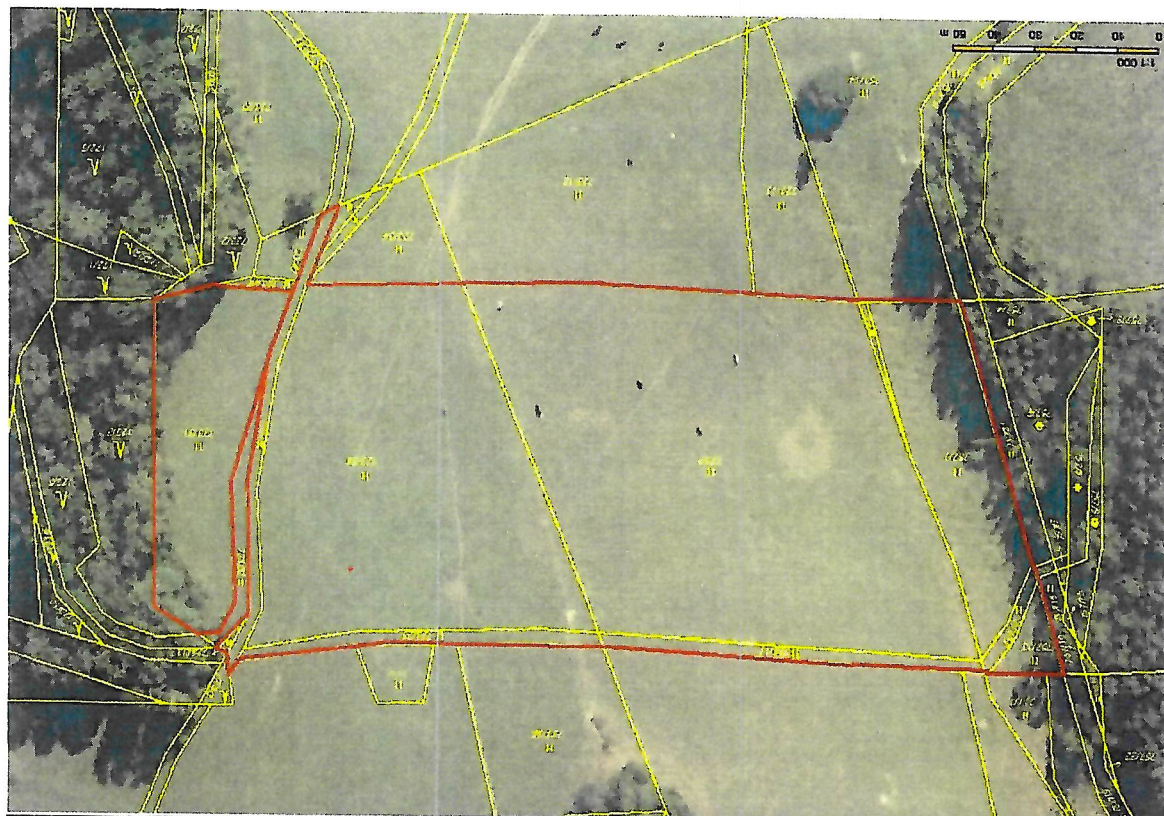

Príloha - kópie KN s vyznačením pozemku!