

OZNÁMENÍ

Městský úřad Hanušovice v souladu s ustanovením § 39 odst. 1 zákona č. 128/2000 Sb., o obcích (obecní zřízení), ve znění pozdějších předpisů na základě usnesení Rady města Hanušovice č. 482/76R/2022 ze dne 24. 1. 2022 oznamuje, že město Hanušovice hodlá:

PRONAJMOUT

Nemovitou věc: část pozemku parcelní č. 1627/1 - zahrada o výměře 35 m²

Obec: Hanušovice
Katastrální území: Hanušovice
Číslo LV: 10001
Označení katastrálního úřadu a pracoviště: Katastrální úřad pro Olomoucký kraj
Katastrální pracoviště Šumperk

Bližší určení:

- součástí zveřejněného záměru pronájmu je snímek se zákresem nemovité věci

Účel pronájmu:

- přístupová cesta – zelená plocha, která bude udržována nájemcem, plechová garáž

Doba pronájmu:

- na dobu určitou – 3 roky

Termín uzavření smlouvy:

- termín uzavření smlouvy je podmíněn jejím schválením Radou města Hanušovice

Termín a způsob přijímání žádostí:

- zájemci se mohou k tomuto záměru vyjádřit a podat své podněty, připomínky či námitky, které musí být doručeny Městskému úřadu Hanušovice, Hlavní 92, 788 33 Hanušovice nejpozději do 15- ti dnů od zveřejnění tohoto záměru.

„otisk úředního razítka“

Marek Kostka, v. r.
starosta města

Vyvěšeno na úřední desce dne: 16. 2. 2022

Sejmuto z úřední desky dne:

Č.j. MUHA 1542/2022



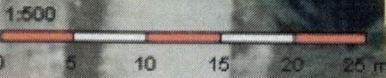
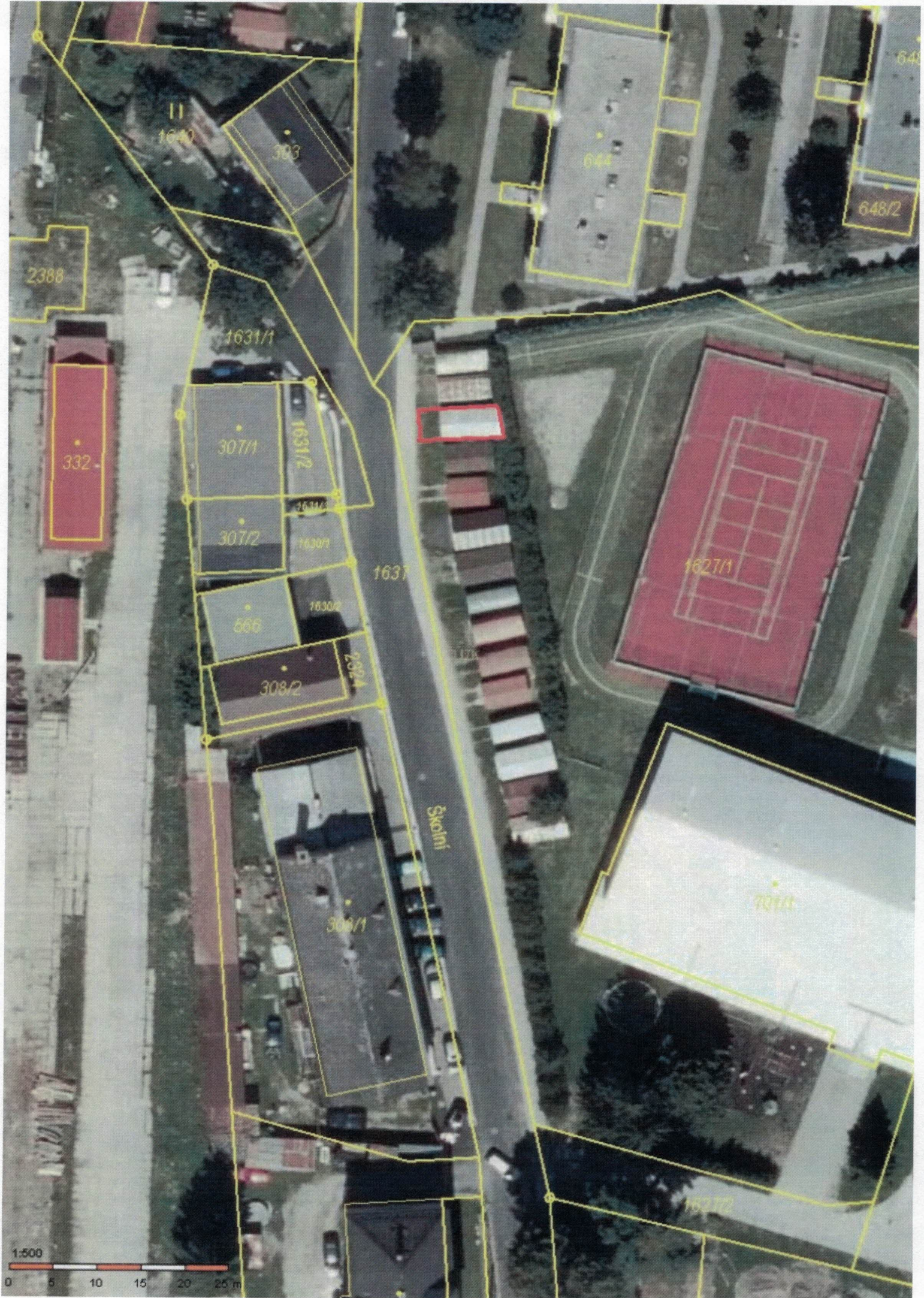

1:500

0 5 10 15 20 25 m

Skolmi

332

307/1

307/2

308/2

308/1

1631/1

1631/2

1631/3

1630/1

1630/2

2024

1637

1627/1

701/1

1637/2

2388

11
1640

303

644

648/2

648